BORNAGE GÉNÉRAL DES BATTERIES DE LA POINTE ET DE L'YVETTE AINSI QUE DU CHEMIN COUVERT LES RELIANT

Mise à jour : avril 2021

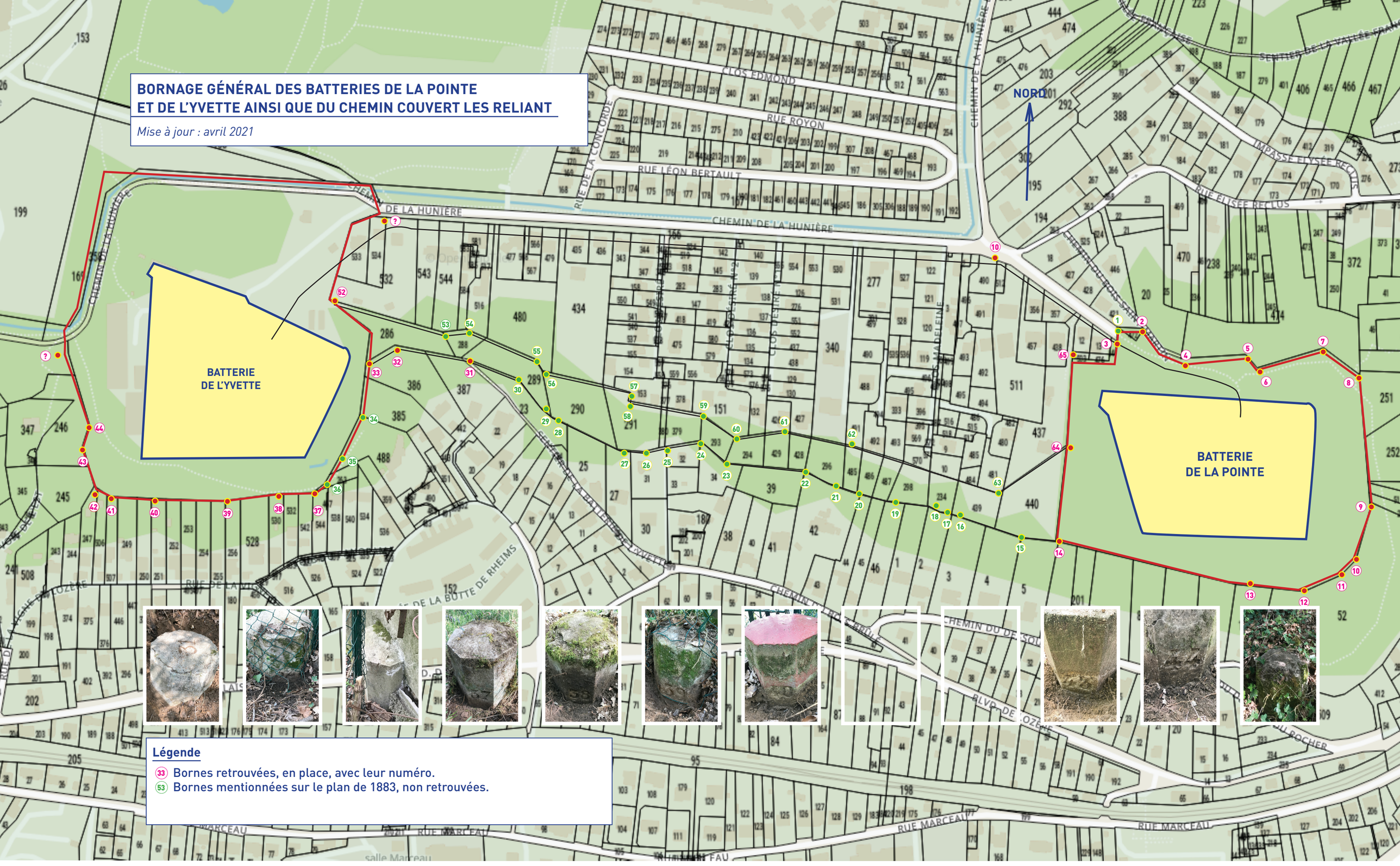

Légende

(33) Bornes retrouvées, en place, avec leur numéro.

(53) Bornes mentionnées sur le plan de 1883, non retrouvées.